

ふらっと



～応援します！あなたの市民活動～

年4回（6・9・12・3月発行）2024年9月15日発行

◆◆ 事業案内 ◆◆

市民活動見本市「元気わくわくごてんばフェスタ2024」

毎年恒例となりました市民活動見本市「元気わくわくごてんばフェスタ2024」を今年も開催します。御殿場市内で活動している団体の活動を「パネル展示」「ステージ発表」「活動体験会」を通して紹介します。その他、たくさんのお楽しみもあります。是非ご家族やお友達とお出かけください。お待ちしております。

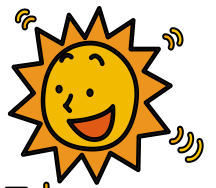

＜パネル展示＞

【日時】：令和6年10月14日(月)～10月20日(日)10:00～17:00 最終日14:30終了

【会場】：御殿場市民交流センター「ふじざくら」1階ロビー

＜イベント＞

【日時】：令和6年10月20日(日)10:00～14:30

【会場】：御殿場市民交流センター「ふじざくら」全館/芝生 ※雨天の場合は内容が一部変更になります。

昨
年
の
様
子



わが身を守る防災講座 HUG

令和6年11月17日(日)9:30～12:00

HUG（避難所運営をゲーム）は静岡県が開発したカードゲームです。避難所運営を任された立場となり、学校に見立てた平面図に事情の異なる避難者カードを配置し、避難所に起こる様々な出来事に対応できるかを模擬体験します。皆様のご参加をお待ちしています。

【日時】：令和6年11月17日(日)9:30～12:00

【会場】：市民交流センターふじざくら 交流ホール

【参加費】：無料 / 対象者：高校生以上の市民、自主防災関係者、企業防災担当者

【定員】：25名

【申込】：9月24日(火)～11月12日(火)17:00まで TEL:0550-70-6820



こちらのQRコードからも申込できます。

◆◆ 事業報告 ◆◆

「御殿場ふるさと歴史講座」 令和6年7月20日(土)実施

「御殿場ふるさと歴史講座」を開催しました。

定員40名の枠は開催10日ほど前には満員となる盛況でした。

講師は御殿場で活躍しているNPO 富士山・御殿場ガイド御厨の風の塩川敢氏が担当。

副題～新田次郎と御殿場の人々～ということで、新田次郎の作品に登場する御殿場にゆかりのあるモデルとなった方々の紹介を中心に講演いただきました。

新田次郎本人の生い立ちや経歴、家族なども詳細に紹介いただきました。

熱気あふれる講演に、参加者からは、多くの御殿場の方々が作品に登場していることを知ることができて良かった。

富士山という身近な題材に関わる内容で大変興味深かったなどのご意見が寄せられました。

今後も皆さんの興味を誘う講座を企画していきたいと思っております。

ご参加いただいた皆様、ありがとうございました。

日時：2024年7月20日(土)13:30～15:30

会場：御殿場市民交流センター「ふじざくら」第3・4会議室



「ミニ座談会～みんなで話そうアンコンシャス・バイアス～」実施

男女共同参画推進事業ミニ座談会～みんなで話そうアンコンシャス・バイアス～を実施しました。

アンコンシャス・バイアスとは、自分自身は気づいていない「ものの見方やとらえ方のゆがみや偏り」をいいます。座談会ではまず「無意識の思い込みーチェックシート」を参加者に記入してもらい、アンコンシャス・バイアスについて自分の考え・思いを発表してもらいました。

その後は自由に意見交換をしました。

参加者からは、それぞれの考え・思いに対して質問や意見など様々な意見交換ができたので有意義だった。是非来年も座談会を開催して欲しいとのご意見もいただきました。

ご参加いただいた皆様、ありがとうございました。

日時：2024年7月30日(火)10:00～12:00

会場：御殿場市民交流センター「ふじざくら」第2会議室



◆◆ 市民活動団体からのお知らせ ◆◆

当ホームページの登録団体紹介 <https://gotemba-npo.net/pmember> もご覧ください。

伝統文化もいあげ隊

【第5回 駿東郡の歴史(戦国時代)雑談会】

富士の巻き狩りゆかりの地名について

- ◆日時：9月29日(日) 13:00~16:00
- ◆場所：市民交流センターふじざくら 第3会議室
- ◆対象：戦国時代の歴史や甲冑・武将に興味のある方
御殿場にまつわる話をしたい方・話を聞きたい方
- ◆募集人員：20人(先着順) 親子参加歓迎します。
- ◆参加料：200円(お茶・お菓子代)
- ◆申込期日：9月1日から9月20日 17:00
- ◆お問合せ：伝統文化もいあげ隊
e-mail seisinkan0406@yahoo.co.jp
☎090-8180-4557
(代表 小川委左夫)



御殿場市五十雀山歩会

会員募集

【第746回 通常山行 体験入会】

地元の生涯学習の一環として毎月2回市内外の中低山・山野や名所・旧跡を歩いています。会員登録をしてバスや電車や徒歩で山行、歩く距離は体力に合わせて3つのランクになっています。今回は沼津市、大井町方面
Aランク：12km前後 Bランク：10km前後
Cランク：5km~8km前後

- ◆日時：11月23日(土) 御殿場駅改札口前集合
 - ◆集合時間：出発の15~20分前に集合して下さい。
ABコース：8:28発、香貫山(沼津市)
BCコース：8:30発、酒匂川・足柄大橋(大井町)
 - ◆費用：各コース別の乗車券代
 - ◆お問合せ：☎0550-84-0299 または ☎090-7604-6075(事務局 長田邦久)
- ※雨天等で中止となる場合があります。11月10日までに確認ください。



【会員募集】

- ◆対象：おおむね50歳以上の団体行動ができる人
- ◆年会費：4000円(入会時に別途2000円名札代がかかります)

御殿場 HSC 親子の会

【ごてんば子ども支援ネットワーク】
~ご寄付のお願い~

2024年度は居場所マップをつくります。
こどもがホッとできる場所、悩みを相談できる場所、勉強できる場所、仲間に出会える場所などをまとめた地域の居場所&心のよりどころマップを制作します。全国で取り組みが広がっています。



- ◆お問合せ：ごてんば子ども支援ネットワーク
2024事務局
「御殿場 HSC 親子の会」5108hsc@gmail.com
☎080-6679-4018(櫻井)

御殿場霊峰富嶽会

会員募集

【御殿場吟詠研究会】

日本の伝統芸能のひとつである詩吟は漢詩・和歌・俳句・現代詩等などに詩吟独特の節回しをつけて吟じます。詩歌に込められた作者の喜びや哀しみなど感動した心をお腹の底から声を出して詩歌の意味を表現します。年代を問わず手軽に出来て生涯学習として最適です。頭も心もスッキリします。

- ◆日時：毎月第3土曜日 9:30~11:30
- ◆会場：御殿場市民交流センターふじざくら
- ◆費用：無料(見学・聴講)
- ◆お問合せ：☎0550-89-1685(小川)



◆◆ 御殿場市民活動支援センター所長就任挨拶 ◆◆

この度、当支援センターの所長を仰せつかりました、米山喜與志（きよし）です。どうぞよろしくお願いいたします。まず、生き甲斐と充実感を団体内で共有し、更に多くの皆さんにお伝えする団体がたくさんあることに驚きました。

御殿場市が目指す市民協働型まちづくりを推進するため、NPO 団体、市民活動団体との情報交換をより一層密にしていきたいと思います。

皆様の活動が活発になるようコーディネーター役として当支援センターのご利用・ご相談をお待ちしております。



◆◆ 事務局からお知らせ ◆◆

団体の活動・紹介をホームページに掲載しませんか？

御殿場市民活動支援センターで運営しているホームページ内に「登録団体紹介」のコーナーがあります。こちらの情報は固定のもので団体の基本的な情報を掲載しています。※団体が開催するイベント等は「登録団体からのお知らせ」コーナーで掲載しています。

現在28団体を掲載しております。100 団体まで掲載可能ですので、ご希望の団体は当ホームページより申請書をダウンロードして記載または同じ内容をメール等にて記入のうえ提出ください。また、現在掲載中の団体で内容に変更があった際は当センターまでお知らせください。

市民活動団体ガイドブック掲載希望団体募集

『御殿場市市民活動団体ガイドブック』を、来年度を目途に改訂し発行することになりました。新規掲載や掲載内容変更をご希望の団体は当ホームページより掲載フォーマットをダウンロードして申込ください。

このガイドブックは、御殿場市民活動支援センターに登録されている団体で掲載可能な団体の活動内容を各分野ごとにまとめており、団体間の情報交換や連携、新規会員の募集等に資するものです。

ガイドブックはB5サイズ・カラー・写真入りの冊子になります。

【申込み・お問合せ】

12月25日(水)17:00までに

御殿場市民活動支援センター

☎0550-70-6820 FAX: 0550-70-6817

メール: info@gotemba-npo.net



2022年度版
ガイドブック

御殿場市民活動支援センター

◆〒412-0042 御殿場市萩原 988 番地の1

御殿場市民交流センターふじざくら 市民活動室

コーディネーター配置時間 9:00~17:00 火曜日~日曜日(月曜日不在)

◆TEL 0550-70-6820 FAX 0550-70-6817

◆MAIL info@gotemba-npo.net ◆HP <https://gotemba-npo.net/>

◆FB <https://www.facebook.com/shiminkatsudo.gotemba>

◆メルマガ shiminkatsudo-apply@gotemba-npo.net



【ホームページ】